



Arbeiterwohlfahrt
Unterbezirk
Dortmund

AWO Seniorenwohnstätte Eving

Süggelweg 2-4

44339 Dortmund Tel.:0231/985120-0

Wir laden ein in die



Seniorenwohnstätte Eving

AWO Seniorenwohnstätte Eving



Arbeiterwohlfahrt
Unterbezirk
Dortmund

AWO Seniorenwohnstätte Eving

Süggelweg 2-4

44339 Dortmund Tel.:0231/985120-0

Die AWO Seniorenwohnstätte Dortmund Eving

- wurde 1989 eröffnet
- **Modernisierende und renovierende Umbauphase:**
von Mai 2010 bis Februar 2012
- bietet 109 Bewohner/innen in
8 Hausgemeinschaften ein Zuhause
- 81 Einzelzimmer
12 Doppelzimmer
1 Doppelzimmer **nur für die Kurzzeitpflege**
- pflegfachlicher Schwerpunkt ist **die Betreuung dementiell erkrankter Menschen**



Arbeiterwohlfahrt
Unterbezirk
Dortmund

AWO Seniorenwohnstätte Eving

Süggelweg 2-4

44339 Dortmund Tel.:0231/985120-0

„Das Wohlbefinden und ein selbstbestimmtes Leben wird bei uns groß geschrieben“

- Wohnkomfort mit persönlicher Note
- Mitbestimmen und Mitgestalten
- Gesellig und aktiv bleiben
- Unterstützung, Vermittlung und Beratung
- Individuell abgestimmte Pflege und Betreuung



Arbeiterwohlfahrt
Unterbezirk
Dortmund

AWO Seniorenwohnstätte Eving

Süggelweg 2-4

44339 Dortmund Tel.:0231/985120-0

Unter Anderem bieten wir an:

- Einzel- u. Gruppengymnastik
- Kochen und Backen
- Spielen
- Sing- u. Musiknachmittage
- Leserunden
- Männer-Stammtisch
- Bingo und Gesellschaftsspiele
- Spaziergänge und Ausflüge
- Heimbeirat
- Jahreszeitliche Feste und Feiern
- Friseur / intern
- „Tante Emma“ Laden
- Snoezelen
- Erinnerungspflege
- Gedächtnistraining
- Gottesdienste intern u. extern
- Pony Besuche
- Nachtcafe für Demente (Betreuung bis 21.00 Uhr)
- Sternzeichen Geburtstagsfrühstück
- Wii (z.B. Kegeln, Wer wird Millionär?!)
- **7 Tage Betreuung** in der Woche durch den Sozialen Dienst und die Betreuungsassistentinnen
- Fußballübertragungen: BVB 09 (Bundesliga/CL/DFB-Pokal)
- Sinnesgarten mit Bewegungsbereichen
- Lichtkonzept (automatisch dimmend mit morgens belebenden Blauanteilen / abends beruhigenden Rotanteilen im Licht)



Arbeiterwohlfahrt
Unterbezirk
Dortmund

AWO Seniorenwohnstätte Eving

Süggelweg 2-4

44339 Dortmund Tel.:0231/985120-0

Unser
gemütlicher
Eingangsbereich:





Arbeiterwohlfahrt
Unterbezirk
Dortmund

AWO Seniorenwohnstätte Eving

Süggelweg 2-4

44339 Dortmund Tel.:0231/985120-0

In unsere Cafeteria sind alle herzlich willkommen:

Wussten Sie schon, dass wir auch
einen Mittagstisch für Gäste haben...





Arbeiterwohlfahrt
Unterbezirk
Dortmund

AWO Seniorenwohnstätte Eving

Süggelweg 2-4

44339 Dortmund Tel.:0231/985120-0



Unsere Haus- und Gemeinschaftsbereiche

...

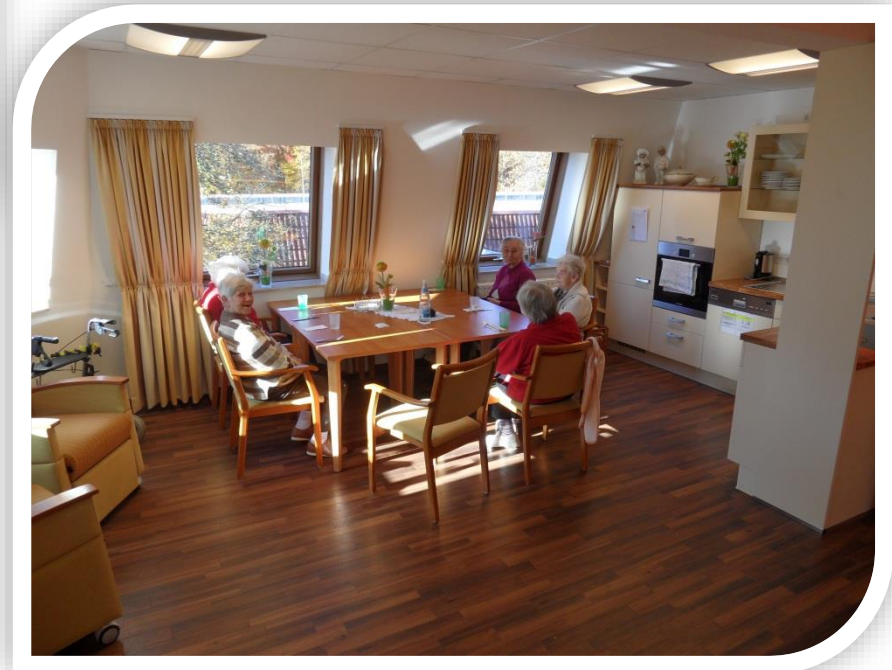



Arbeiterwohlfahrt
Unterbezirk
Dortmund

AWO Seniorenwohnstätte Eving

Süggelweg 2-4

44339 Dortmund Tel.:0231/985120-0



...zum Wohlfühlen



AWO Seniorenwohnstätte Eving



Arbeiterwohlfahrt
Unterbezirk
Dortmund

AWO Seniorenwohnstätte Eving

Süggelweg 2-4

44339 Dortmund Tel.:0231/985120-0



Die Pflegerinnen und
Pfleger sind gut zu
erreichen:





Arbeiterwohlfahrt
Unterbezirk
Dortmund

AWO Seniorenwohnstätte Eving

Süggelweg 2-4

44339 Dortmund Tel.:0231/985120-0

Die Betreuung erfolgt in den einzelnen Hausgemeinschaften in Kleingruppen:





Arbeiterwohlfahrt
Unterbezirk
Dortmund

AWO Seniorenwohnstätte Eving

Süggelweg 2-4

44339 Dortmund Tel.:0231/985120-0

Optische Begrenzungen für mehr Sicherheit bei demenziell veränderten Menschen:

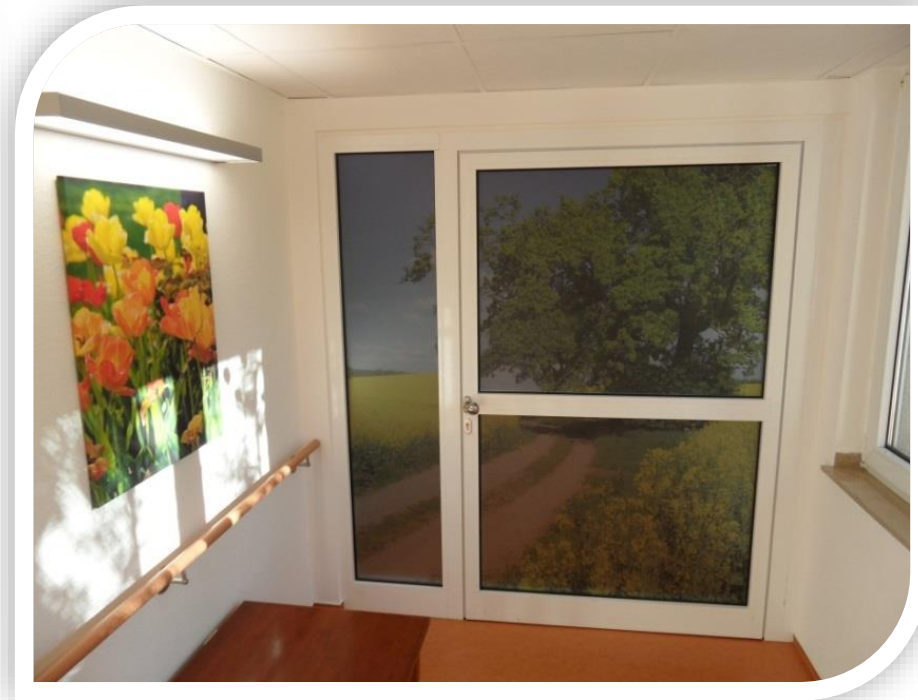



Arbeiterwohlfahrt
Unterbezirk
Dortmund

AWO Seniorenwohnstätte Eving

Süggelweg 2-4

44339 Dortmund Tel.:0231/985120-0

Unsere Fahrstühle...

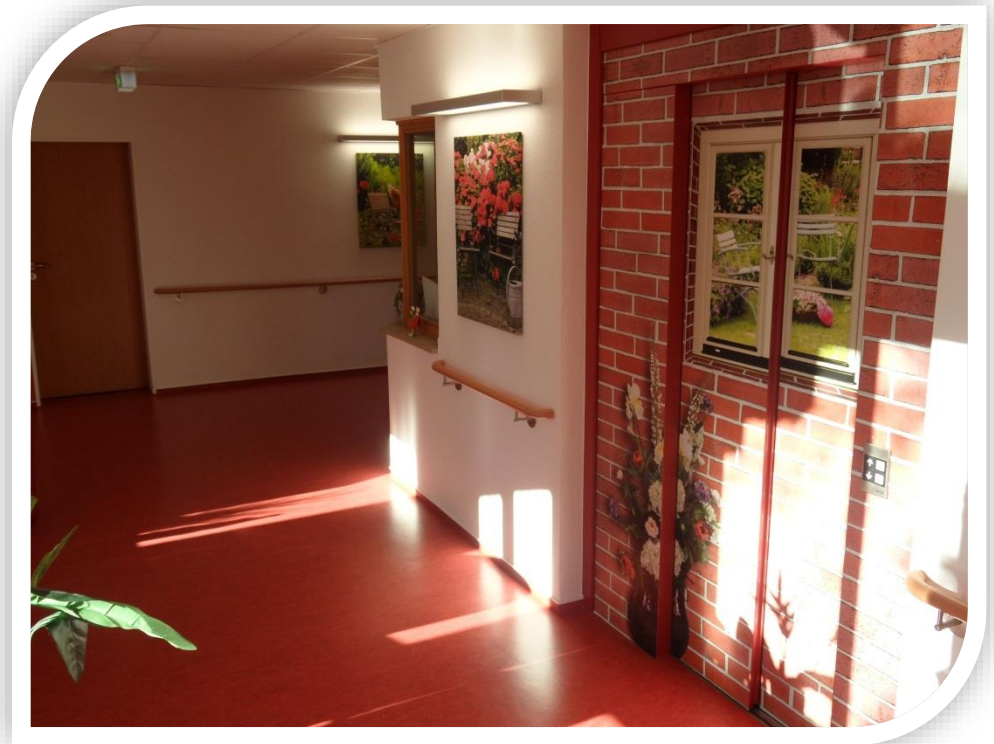



Arbeiterwohlfahrt
Unterbezirk
Dortmund

AWO Seniorenwohnstätte Eving

Süggelweg 2-4

44339 Dortmund Tel.:0231/985120-0

Ihr individuell gestalteter Lebensbereich:





Arbeiterwohlfahrt
Unterbezirk
Dortmund

AWO Seniorenwohnstätte Eving

Süggelweg 2-4

44339 Dortmund Tel.:0231/985120-0



Barrierefreiheit
bedeutet mehr
Selbstständigkeit:





Mobiler Snoezelewagen:



Fernsehraum:

Zusätzlich steht ein Beamer
mit Großleinwand zur Verfügung!

Snoezeleraum:

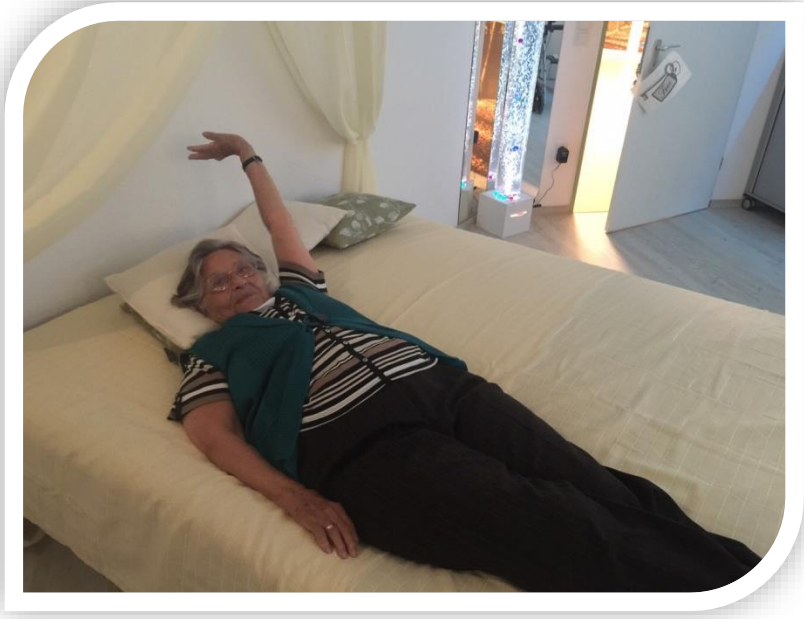

Lichtung
der
Träume





Arbeiterwohlfahrt
Unterbezirk
Dortmund

AWO Seniorenwohnstätte Eving

Süggelweg 2-4

44339 Dortmund Tel.:0231/985120-0



Die Wellnessbäder mit Sprudelwannen:

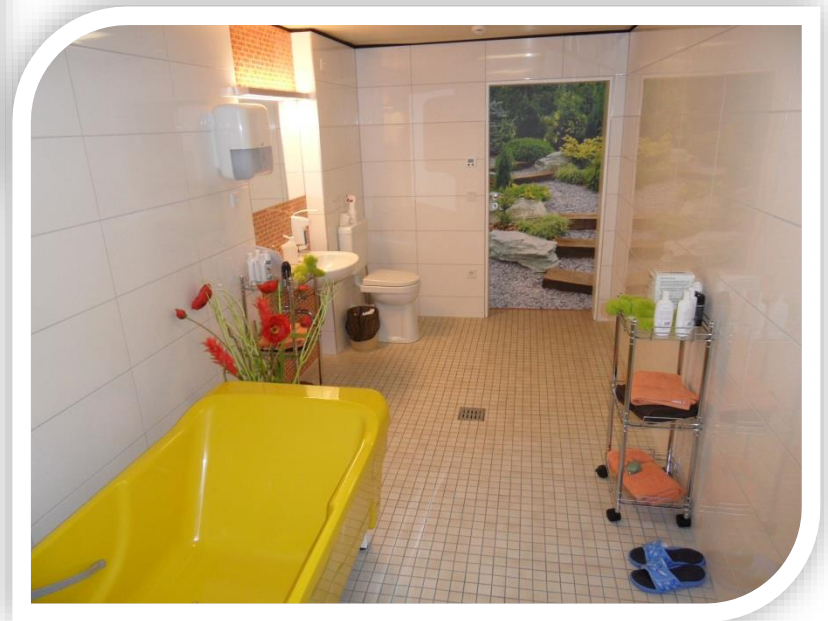



Arbeiterwohlfahrt
Unterbezirk
Dortmund

AWO Seniorenwohnstätte Eving

Süggelweg 2-4

44339 Dortmund Tel.:0231/985120-0



Unser nostalgischer Erinnerungsraum:



Süggelhütte mit Terrassen und angrenzendem Wald für Spaziergänge:





Arbeiterwohlfahrt
Unterbezirk
Dortmund

AWO Seniorenwohnstätte Eving

Süggelweg 2-4

44339 Dortmund Tel.:0231/985120-0



AWO Seniorenwohnstätte Eving



Arbeiterwohlfahrt
Unterbezirk
Dortmund

AWO Seniorenwohnstätte Eving

Süggelweg 2-4

44339 Dortmund Tel.:0231/985120-0



Der Sinnesgarten:

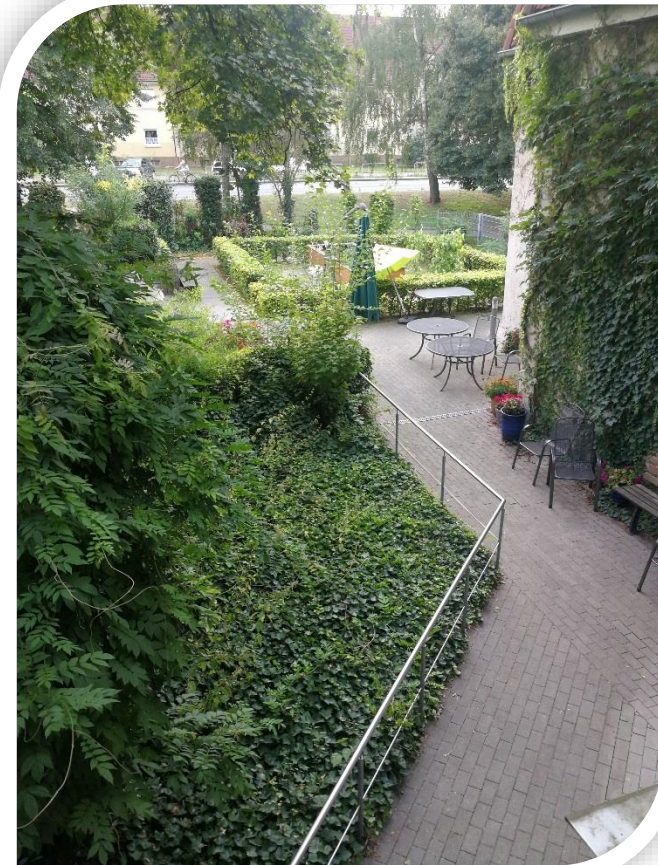

Mit Hochbeten:

damit auch unsere immobilen
Bewohner/innen aktiv mitgestalten können!

„Fühlen und Schmecken“



Arbeiterwohlfahrt
Unterbezirk
Dortmund

AWO Seniorenwohnstätte Eving

Süggelweg 2-4

44339 Dortmund Tel.:0231/985120-0



Alle Sinne werden angesprochen:



Oben: „**Sehen und Hören**“

Rechts: „**Fühlen**“



Arbeiterwohlfahrt
Unterbezirk
Dortmund

AWO Seniorenwohnstätte Eving

Süggelweg 2-4

44339 Dortmund Tel.:0231/985120-0

Jede Hausgemeinschaft verfügt
über eine eigene **Terrasse!**

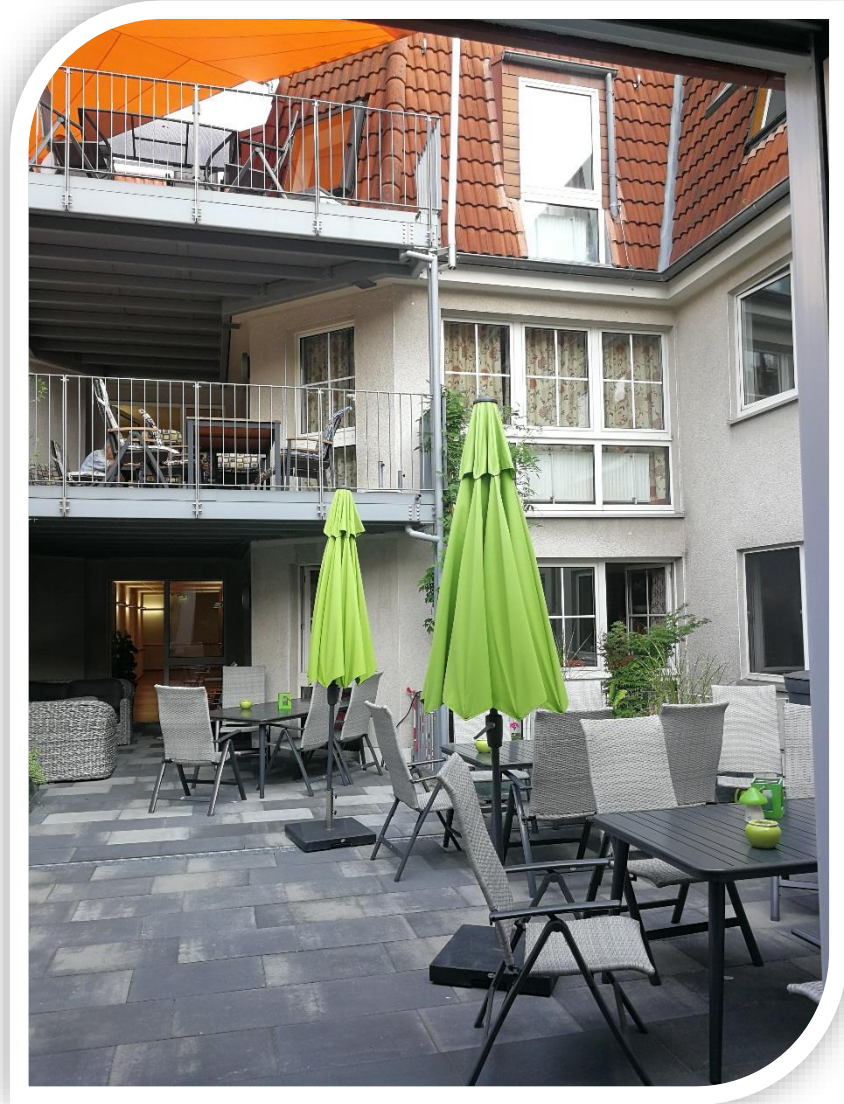
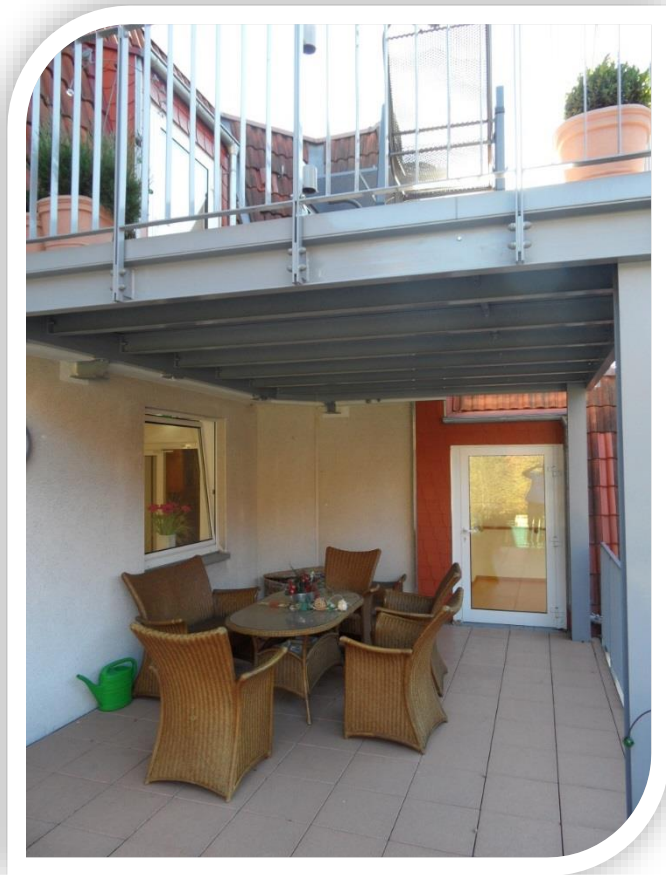

AWO Seniorenwohnstätte Eving



Arbeiterwohlfahrt
Unterbezirk
Dortmund

AWO Seniorenwohnstätte Eving

Süggelweg 2-4

44339 Dortmund Tel.:0231/985120-0



Unsere Sonnenterrasse:

Der interne Friseur:





Berechnungskosten Kurzzeitpflege pro Tag ab 16.10.23 (Pfleagesätze 01.08.23-31.07.24)

Pflegeaufwand, Unterkunft/ Verpflegung und Investivkosten	PG 2	PG3	PG4	PG5
Pfleagesätze	67,07 €	83,24 €	100,11 €	107,67 €
Ausbildungsabgabe + Ausbildungsberufsumlage(01.01.22)	4,75 €	4,75 €	4,75 €	4,75 €
Zahlt die Pflegekasse	71,82 €	87,99 €	104,86 €	112,42 €
Verpflegung	16,75 €	16,75 €	16,75 €	16,75 €
Unterkunft	21,76 €	21,76 €	21,76 €	21,76 €
insgesamt/Tag (muss der Bewohner selber zahlen!)	38,51 €	38,51 €	38,51 €	38,51 €
Inv. Einzelzimmer (wird von der Stadt DO übernommen)	17,11 €	17,11 €	17,11 €	17,11 €
Inv. Doppelzimmer (wird von der Stadt DO übernommen)	15,99 €	15,99 €	15,99 €	15,99 €
Vom Bewohner zu zahlen KZP (KZP-Tage*Tagessatz)	924,24 €	770,20 €	616,16 €	577,65 €
Vom Bewohner zu zahlen VHP (VHP-Tage*Tagessatz)	847,22 €	693,18 €	577,65 €	539,14 €
KZP Dauer Tage (Anspruch pro Jahr 1774€: Tagessatz Pfleagesätze)	24	20	16	15
VHP Dauer Tage (Anspruch pro Jahr 1612€: Tagessatz Pfleagesätze)	22	18	15	14

Ab Pflegegrad 2 wird die Betreuungspauschale von pro Tag 7,04€ von der Pflegekasse übernommen

Bei noch nicht erfolgter Feststellung des Pflegegrades wird mit Pflegegrad 3 abgerechnet! Nach Feststellung des entgeltigen Pflegegrades richtet sich die Vergütung dann nach den jeweiligen Pflegegraden. Eine Rückrechnung erfolgt nicht!



Arbeiterwohlfahrt
Unterbezirk
Dortmund

AWO Seniorenwohnstätte Eving

Süggelweg 2-4

44339 Dortmund Tel.:0231/985120-0

AWO Seniorenwohnstätte Eving
Stand 16.10.2023 (Pflegesätze 01.08.23-31.07.24)

Pflegeaufwand, Unterkunft/ Verpflegung und Investivkosten Stand 01.01.2023	Spalte1	Spalte2	Spalte3	Spalte4
Pflegegrad	2	3	4	5
Pflegesätze nach Pflegegrad	67,07 €	83,24 €	100,11 €	107,67 €
Ausbildungsabgabe + Ausbildungsberufsumlage(01.01.23)	4,75 €	4,75 €	4,75 €	4,75 €
	71,82 €	87,99 €	104,86 €	112,42 €
bei Abwesenheit ab 4 Tag 75%	53,87 €	65,99 €	78,65 €	84,32 €
Verpflegung	16,75 €	16,75 €	16,75 €	16,75 €
Unterkunft	21,76 €	21,76 €	21,76 €	21,76 €
<i>insgesamt/Tag</i>	38,51 €	38,51 €	38,51 €	38,51 €
bei Abwesenheit ab 4 Tag 75%	28,88 €	28,88 €	28,88 €	28,88 €
<i>Inv. Einzelzimmer immer 100%</i>	17,11 €	17,11 €	17,11 €	17,11 €
<i>Inv. Doppelzimmer immer 100%</i>	15,99 €	15,99 €	15,99 €	15,99 €
Gesamt DZ	126,32 €	142,49 €	159,36 €	166,92 €
bei Abwesenheit ab 4 Tag 75%	123,17 €	139,34 €	156,21 €	163,77 €
Gesamt EZ	127,44 €	143,61 €	160,48 €	168,04 €
bei Abwesenheit ab 4 Tag 75%	123,17 €	139,34 €	156,21 €	163,77 €
<i>Gesamtpflegesatz bei langfristiger Sondennahrung EZ</i>	122,32 €	138,49 €	155,36 €	162,92 €
<i>Gesamtpflegesatz bei langfristiger Sondennahrung DZ</i>	121,20 €	137,37 €	154,24 €	161,80 €
Monatspauschale DZ *30,42	3.842,65 €	4.334,55 €	4.847,73 €	5.077,71 €
Monatspauschale EZ *30,42	3.876,72 €	4.368,62 €	4.881,80 €	5.111,78 €
Gesamtsumme abzügl. Pflegekosten DZ	3.072,65 €	3.072,55 €	3.072,73 €	3.072,71 €
Gesamtsumme abzügl. Pflegekosten EZ	3.106,72 €	3.106,62 €	3.106,80 €	3.106,78 €



Arbeiterwohlfahrt
Unterbezirk
Dortmund

Rückfragen?!
Dann sprechen Sie uns an 😊

Kontakt:

AWO Seniorenwohnstätte Eving

Süggelweg 2-4, 44339 Dortmund

0231-985120-0

seniorenwohnstaette@awo-dortmund.de